

# Campus St.Georg

## Der Stadtteil für seine Hochschule

Zum 40. Jubiläum der HAW erhalten alle Studierenden der Hochschule bis Ende 2010 in den an der Aktion beteiligten Geschäften einen Rabatt von 10% (gilt nicht für preisgebundene Sortimentsbestandteile).  
**Der Vorteil für HAW- Studierende:**  
 Günstiger einkaufen und Neues entdecken im Umfeld der Hochschule.

**Der Vorteil für den Stadtteil:** Die Studierenden beleben den Stadtteil und stärken das örtliche Gewerbe.

Bisher erscheinen die 10.000 Studierenden der HAW kaum im Straßenbild von St. Georg.

Studentisches Leben soll sich aber auch außerhalb des Campus im Stadtteil stärker entwickeln. Das Quartier wird mit Hilfe der Studierenden noch bunter, noch vielseitiger.

Das Büro für Lokale Wirtschaft stärkt die Stadtteilwirtschaft in St. Georg und erschließt die Potenziale des Stadtteils. Campus St. Georg ist ein Netzwerk zwischen der Hochschule und dem Stadtteil.

Für mehr Informationen, siehe [www.st-georg-vielfalt.de](http://www.st-georg-vielfalt.de)

Entdecke St. Georg !

## So einfach ist die Teilnahme:

Um den jeweiligen Rabatt zu bekommen legt Ihr Euren gültigen (!) Studierendenausweis schon bei der Bestellung bzw. vor dem Einkauf vor. Ihr erhaltet dann in jedem beteiligten Unternehmen 10% Rabatt bis zum 31.12.2010 (Ausnahme: preisgebundene Sortimentsbestandteile).

Teilnehmende Geschäfte sind an diesem Logo im Schaufenster oder im Eingangsbereich gekennzeichnet:



Ihr könnt die Geschäfte aus diesem Flyer aussuchen oder haltet beim Bummeln durch den Stadtteil einfach Ausschau nach dem Logo. Der Plan hilft bei der Orientierung.

Also:  
 Den Stadtteil besser kennen lernen, Einkaufen, Essen, Trinken und Sparen!



**10% für Studierende**

**40 Jahre HAW Campus St.Georg**





# 10% für Studierende

**1 Bar DaCaio**  
im Hotel The George Hamburg  
Barcastraße 3  
Tel.: 040/ 28 00 30-0  
www.thegeorge-hotel.de



- Dachterasse mit wunderbarem Alsterblick

**2 KYTI VOO**  
Lange Reihe 82  
Tel.: 040/ 28 05 55 65  
Mo-Fr 9:00 - 00:00 Uhr (open end)  
Sa-So 10:00 - 00:00 Uhr (open end)  
www.kytivoo.de



- Café - Bistro - Bar, mit grosser Aussenterasse

**3 Kebap Yildiz Haus**  
Lange Reihe 43  
Tel.: 040/ 24 03 05  
Mo.- Fr.: 9.00 - 24.00 Uhr  
Sa. - So.: 11.00 - 24.00 Uhr



- chinesische und türkische Küche

**4 EuroWeinKontor GmbH**  
Danziger Str. 37- 39  
Tel.: 040 / 49 22 26 00  
Mo.-Fr.: 11.30 - 20.00 Uhr  
Sa.: 10.00 - 16.00 Uhr  
www.euroweinkontor.de



- 700 Weine aus Europa

**5 Pink**  
Stiftstraße 22  
Tel.: 040 / 280 41 88  
Mo.-Fr.: 10.00 - 19.00 Uhr  
Sa.: 10.00 - 17.00 Uhr  
www.pink-hamburg.de



- Feinkost aus Kroatien

**6 Café-Pastelaria Vasco da Gama**  
portugiesische Küche  
Steindamm 71  
Tel.: 040/ 28 05 61 11  
Mo.-Fr.: 7:00 - 17:00 Uhr



- Mittagstisch, portugiesische Backwaren

**7 Cita Rasa**  
indonesische & thailändische Küche  
Steindamm 71-75  
Tel.: 040/ 71 00 14 04  
Mo.-Fr.: 11:30 - 17:00 Uhr  
www.citarasa.de



- täglich frisch ohne Wartezeit

**8 Zentrum für Zahnmedizin in St. Georg**  
Lübeckertordamm 1  
Tel.: 040 / 24 87 59 10  
Mo.: 13 - 20:00 Uhr  
Di./Mi.: 9 - 12:00, 13 - 19:00 Uhr  
Do.: 10 - 13:00, 15 - 20:00 Uhr  
Fr.: 9 - 12:00, 13 - 17:00 Uhr  
und nach Vereinbarung!  
www.zzsanktgeorg.de



- Rabatt auf alle Zusatzleistungen

**9 Hochschulsportzentrum HAW Hamburg**  
Berliner Tor 13 / Campus der HAW, Haus E  
Tel.: 040 / 428 75 98 10  
Mo.-Fr.: 8.00 - 22.00 Uhr,  
Sa. + So.: 13.00 - 19.00 Uhr  
http://hsp-hh.sport.uni-hamburg.de



- Bei Anmeldung Fitness-check umsonst.

**10 Dostana Store GmbH**  
Stralsunder Str. 3  
Tel.: 040 / 28 05 14 45  
Mo.-Sa.: 9.30 - 20.00 Uhr  
www.dostana.store.de



- indische Mode, Lebensmittel, Musikinstrumente, Bollywood Musik CD's/ DVD's

**11 Engel Apotheke**  
Steindamm 32  
Tel.: 040 / 24 53 50  
Mo.-Fr.: 8.00 - 19.00 Uhr  
Sa.: 8.30 - 14.00 Uhr  
www.engelapotheke.net



- Rabatt auf nicht Verschreibungspflichtige Medikamente und Hilfsmittel

**12 Rodi's Simit Café**  
Steindamm 50-52  
Tel.: 040 / 79 69 80 64  
Mo.-So.: 6.00 - 22.00 Uhr  
www.rodibrot.com



- Backwaren aus der Türkei, Brunch, Mittagstisch

**13 Kommunales Kino METROPOLIS**  
Steindamm. 52/54  
Tel.: 040/ 34 23 53



**KINEMATHEK** Hamburg e.V.  
Kommunales Kino **METROPOLIS**  
www.metropolis-hamburg.de

- Kommunales Kino mit besonderem Programm.

**14 Huang Asia**  
asiatische Spezialitäten  
Steindamm 60  
Tel.: 040/ 53 88 91 53  
Mo.-So.: 11:00 - 23:00 Uhr



- Mittagstisch

**15 Ankara Kebap - Tantuni**  
Böckmannstr. 26  
Tel.: 040 / 38 67 48 58  
Mo.- So.: 8.00 - 01.00 Uhr  
www.ankara-kebap.de



- türkische Spezialitäten auf Holzkohlegrill

**16 Kabul Restaurant**  
afghanische Spezialitäten  
Steindamm 53  
Tel.: 040/ 28 00 67 80  
Mo.-So.: 11:30 - 23:00 Uhr  
www.kabul-restaurant.com



- SB mit warmen Buffet

**17 Fahrschule Larsen**  
Steindamm 86  
Tel.: 040/ 280 36 37  
Mo - Do: 15.00 - 18.00 Uhr  
www.fahrschule-stgeorg.de



- Mit Spaß schnell und sicher zum Führerschein.

**18 Kaffeewelt**  
deutsche Küche  
Böckmannstr. 3-4  
Tel.: 040/ 68 91 13 15  
Mo.-Fr.: 8:30 - 19:30 Uhr  
www.kaffeewelt-hamburg.de



- Kaffee, Suppen, Salate, Gebäck

**19 Friseur Lindensaloon**  
Lindenstraße 19  
Tel.: 040/ 350 71 78 63  
Mo - Sa: 9.30 - 19.00 Uhr  
www.lindensaloon.de



- Damen- und Herrenfriseur, Makeup und dauerhafte Haarentfernung.

**20 ANZU italiano**  
Lindenstraße 21  
Tel.: 040/ 28 00 57 10  
Di - Fr: 10.30 - 19.00 Uhr,  
Sa: 11.00 - 15.00 Uhr,  
Mo: nur nach Termin  
www.anzu.de



- Für den ersten Job- incl. Dresscode-Beratung

**21 Friseur Toni Pinto**  
Lindenstraße 17  
Tel.: 040/ 24 64 94  
Mo- Fr: 8.30 - 18.00 Uhr  
Sa: 9.00 - 13.00 Uhr



- Guter Schnitt - gute Laune beides gibt es hier.

**22 pantarhei - Ashtanga Yoga Hamburg**  
Ferdinand-Beit-Str 7b  
Tel.: 040 / 34 83 89 27  
Kurse gibt es Morgens, Abends und am Wochenende  
www.ashtangayogahamburg.de



- Wir üben dynamisches, kraftvolles Yoga.

**23 Lindenstraße**  
Lindenstraße 5  
Tel.: 040/ 73 44 32 53  
Mo - Fr: 8.00 - 18.00 Uhr,  
Sa: 10.00 - 17.00 Uhr



- Blumen für jeden Anlass- Dekorationen für Unternehmen.

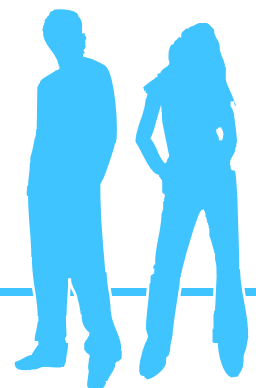

St. Georg  
der Stadtteil für  
seine Hochschule.